TELEVISION

magazine.union@sonapresse.com

07H00 DESSIN ANIME PANDA ET PETITE TAUPE - 07H30 LA MATINALE - 09H32 SPORT EN BREF - 10H52 LE PLAT DE LA SEMAINE - 11H30 PARLONS COVID / INFO COVID - 12H00 MIDI PREMIERE 1ère Partie - 12H52 PUB - 12H55 METEO - 13H00 JOURNAL - 13H30 METEO - 13H35 PUB - 13h40 MIDI PREMIERE 2ème Partie
15H00 VIE DE LA CITE - 15H30 MAGAZINE ECLOSION - 16H00 Série chinoise L'HYMNE DE LA JOIE N° 25 - 17H30 LE GRAND MBANDJA - 18H30 DESSIN ANIME PANDA ET PETITE TAUPE - DESSIN ANIME NOTRE AMI SIAOMI - 19H00 SERIE HÔTEL MAJESTIC EP 63 - 19H30 CONSEIL COVID - 19H53 PUBLICITES - 19H55 METEO - 20H00 JOURNAL - 20H30 METEO - 20H35 PUBLICITES - 21H00 DOC... - 22H00 JOURNAL DES PROVINCES - 22H15 SERIE TRAHISONS EP 101 - 23H00 JOURNAL

06.00 : Music— 06.30 D.A : Mikey—**07.00:** Tv+ Matin—**07.30:** Série : amour impossible—**08.00:** Tv+ matin—**08.30:** Série : Daniella—**09.00:** Rien ne nous échappe—**10.00:** Sport+—**11.00:** U.M.V—**12.00:** Série : Zack et Cody—**12.30:** Rien ne nous échappe—**13.00:** Tv+ info—**13.30:** Rien ne nous échappe—**14.00:** Série : amour impossible—**14.30:** Série Daniella —**15.00:** Série : Dexter—**16.00:** Vaidehi —**17.00:** UMV—**18.00:** Série de tout mon cœur—**18.30:** DA : Gurren lagan—**19.00:** Série : Collège party—**19.30:** Série amour impossible— **20.00:** Tv+ Soir—**20.30:** Série Daniella—**21.00:** Série Commandant en chef—**22.00:** Rien ne nous échappe—22.30 Afrique hebdo—**23.30:** Actualité internationale—**00.00 :** Tv+ nuit (JT)—**00.30:** Rediff prog de la journée.

07.15: Arrêt sur image —**07.16:** Gabon 24 News/JT Anglais—**07.30:** L'invité du jour—**08.26:** Autopromo/ Meteo—**08.46:** immersion meteo —**09.43:** Interlude —**10.00:** La grande edition live—**10.30:** Echo de l'eco —**11.00:** Décryptage —**11.56:** Metéo —**12.00:** Journal live —**12.30:** G24 News/ en images —**13.30:** L'invité du jour — **14.30:** La grande Edition live—**15.00:** Décryptage —**16.30:** L'invité du jour—**18.00:** Journal live—**18.30:** The interview—**18.46:** Interlude / Autopromo —**19.30:** G24 News / JT ANglais présenté—**20.00:** JT grande edition—**20.30:** JT grande edition —**20.30:** complement d'infos—**20.56:** Autopromo/ Meteo —**21.00:** Plateau Spécial

09.15: Super flic— **09.40:** Foudre—**10.15:** Télétourisme—**10.48:** Mixeur, les goûts et les idées—**11.15:** Tv5 Monde le journal—**11.33:** Plus belle la vie—**12.02:** Une heure sur terre—**12.47:** Iteneris—**13.03:** Des chiffres et des lettres—**13.30:** Le journal de la RTBF—**14.00:** Tv5 Monde le journal—**14.20 :** L'Etat un drôle de proprio—**16.00:** Rajasthan, l'héritage des Maharajahs—17.00 Le Point—**18.02 :** L'Invité —**19.00 :** 64', L'essentiel —**19.05 :** Acoustic—**19.35:** Tout le monde veut prendre sa place—**20.30:** Le journal de France 2 —**21.00:** Poutine toujours?—**22.35:** Journal (RTS)—**23.05:** La passante du Sans-Souci—**01.00:** TV5 Monde, le journal Afrique.

06.30 : Les reporters du dimanche **-07.00 :** Catastrophe- **08.10:** Le plus - **08.15 :** Groland le zapoï- **10.30** :Israël, terre de serie - **11.45** :La boite à questions - **11.55** : ort au feminin - **12.55** :The tonight show- **13.35** :Saving leningrad - **15.20 :** 22 Miles - **17.45 :** L' du vrai, le Mag - **19.55** :Clique - **21.00:** The new pope- **00.35 :** Voyez comme on danse- **02.05 :** Amin- **01.55 :** Zapsport - **03.30 :** Football.

06.25 : Tfou -**08.30:**Teleshopping-**09.50:**Petits secrets en famille - **10.25 :** Demain nous appartient- **11.00** : Les feux de l'amour - **12.00** : Les 12 coups de midi - **13.00 :** Journal - **13.55 :** Ma fille disparue après une soirée étudiante - **15.30 :** Une etudiante en sursis - **17.05 :** Les plus belles mariés - **19.20** Demain nous appartient - **20.00 :** Journal - **20.55 :** C'est centeloup- **21.05 :** H24 - **23.10 :** New York, unité spéciale - **01.35:** Chicago police departement- **02.30 :** Programme de la nuit.

05.25 : Les Zamours - **06.25 :** Telematin -**09.55 :** Un si grand soleil-**10.30** : ça commence aujourd'hui-**11.15 :** Les Z'Amours - **11.50 :** Tout le monde veut prendre sa place - **13.00 :** Journal - **13.55 :** ça commence aujourd'hui- **15.10** : Je t'aime, etc- **16.20 :** Affaire conclue - **18.05 :** Tout le monde à son mot à dire - **18.40 :** N'oubliez pas les paroles - **20.00 :** Journal- **20.45 :** Un si grand soleil - **21.05 :** Les rivières pourpres- **22.40 :** Faites entrer l'accusé-**00.15** : Au claire de la lune - **04.10 :** Pays, marché du monde- **04.25 :** Tout le monde veut prendre sa place.

06.00 : Okoo -**08.40 :** Les temoins d'outre-mer- **10.15** : Ailleurs en france -**10.45** : Emsemble c'est mieux-**11.35** : L'infos d'outre-mer - **11.50 :** le 12/13-**12.55 :** Météo à la carte - **13.50 :** Un cas pour deux - **14.55 :** Panne des freins - **16.05 :** Des chiffres et des lettres- **16.40** : Personne n'y avait pensé - **17.20** : Slam - **18.50** :Le 19/20 - **20.20** : plus belle la vie -**21.05:** Secrets d'histoire-**22.55:**La france en vrai-**00.40 :** Les vies d'Albert Camus - **04.20 :** Les matinales -**04.55:** Questions pour un champion -**05.35** : Plus belle la vie.

MARDI 22 FÉVRIER 2022

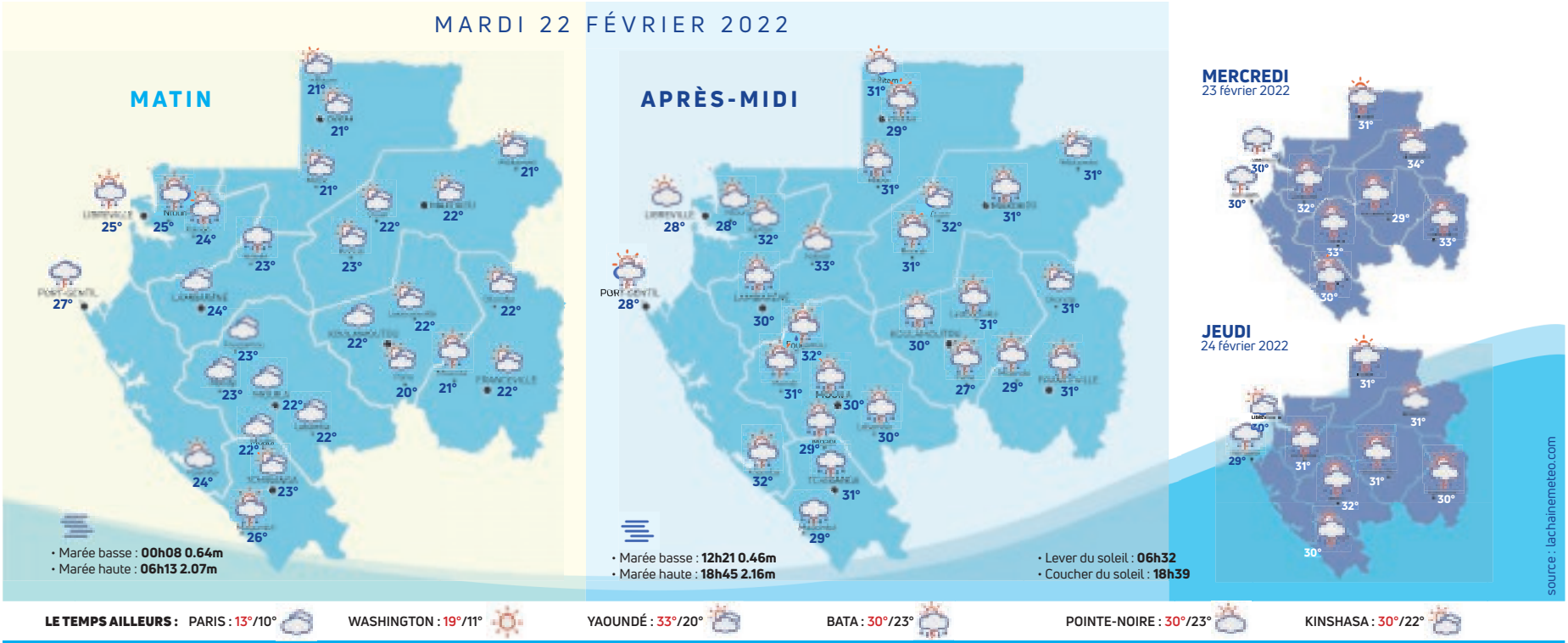

LE TEMPS AILLEURS : PARIS : 13°/10° WASHINGTON : 19°/11° YAOUNDÉ : 33°/20° BATA : 30°/23° POINTE-NOIRE : 30°/23° KINSHASA : 30°/22°

Pensée du jour

« Celui qui en sait trop et qui ne sait pas tenir sa langue est comme un enfant armé d'un couteau.»
Collimaque de Cyrène (poète grec, 310-235 av. J.-C)

L'éphéméride

22 février 1987 : Premier vol de l'Airbus A320. L'avion est présenté comme le plus moderne du monde.
53e jour de l'année
312 jours restants
8e semaine
Nous fêtons les **Isabelle**.

L'horoscope du jour

Bélier (23/3-20/4)
Les astres vous gratifieront d'une chance certaine sur le plan financier. Mais vous devrez éviter de voir trop grand dans vos entreprises.

Taureau (21/4-20/5)
La chance sera de vôtre côté ce jour. Mais elle ne sera vraiment efficace que si vous y croyez fermement.

Gémeaux (21/5-21/6)
Sachez que l'amour et l'argent ne font jamais bon ménage. Pensez-y, ou vous aurez des problèmes.

Cancer (22/6-23/7)
En affaires, vous pourrez connaître des succès inattendus, car vos efforts aboutiront enfin à des résultats favorables.

Lion (24/7-23/8)
Uranus et Neptune en cette configuration devraient vous inciter à pratiquer une activité physique régulière.

Vierge (24/8-23/9)
Votre alimentation trop riche risque d'avoir de mauvaise conséquences, limitez-vous, surtout le soir.

Balance (24/9-23/10)
Attention à Saturne mal aspecté ! Des complications dans votre travail pourraient intervenir.

Scorpion (24/10-22/11)
Vous aurez la critique facile. Cela ne facilitera nullement un dialogue harmonieux avec votre entourage familial.

Sagittaire (23/11-22/12)
Vous aurez tendance à voir trop grand en matière de finances. Etudiez à fond les propositions que l'on vous fait.

Capricorne (23/12-20/1)
Avec Mercure pour prendre soin de votre santé, une chose est sûre : vous ne risquez rien de grave.

Verseau (21/1-19/2)
Si vous avez un peu trop abusé de la bonne chère dernièrement, entreprenez maintenant un petit régime et faites de l'exercice.

Poissons (20/2-22/3)
Vous aurez la possibilité d'améliorer votre pouvoir d'achat grâce à des transactions financières fructueuses.